

De TEE is een geschikt onderzoek om na te gaan of er:

- klonters in uw hart aanwezig zijn
- abnormale, veelal aangeboren, afwijkingen zichtbaar zijn
- ontstekingstekenen (vegetaties) aanwezig zijn op uw hartkleppen

De dokter kan tevens het verloop van de aorta in de borstkas beter bekijken.

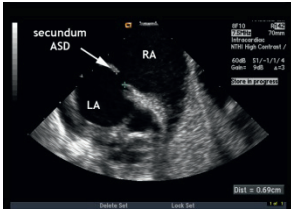

Gaatje in het hart

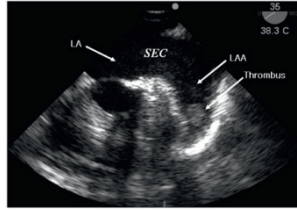

Klonter

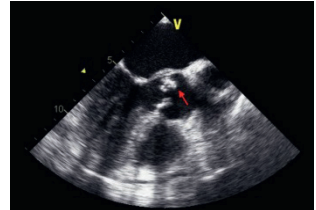

Vegetatie

Dit onderzoek gebeurt ofwel zonder lichte verdoving (wel plaatselijke verdoving) of onder een lichte verdoving indien u een erge wurgreflex hebt. Dit onderzoek gaat door op poli-interne in de consultatieruimte van de cardioloog op de 1ste verdieping (route 30) ofwel op recovery.

Vooraleer het onderzoek kan gepland worden zal men u vragen een toestemmingsverklaring te ondertekenen, zowel voor het onderzoek zelf als voor de lichte verdoving indien zou blijken dat dit nodig is.

Enkele praktische afspraken

Het is van groot belang dat u 6 uur voor het onderzoek nuchter blijft: niets meer eet, drinkt of rookt. Hierdoor voorkomt u complicaties tijdens het onderzoek. Indien u erge dorst heeft, mag u nog een kleine hoeveelheid zuiver water drinken. Heldere vloeistof zoals water, appelsap, koffie/thee zonder melk mag tot maximum 2 uur voor het onderzoek.

Als u gewoonlijk medicatie neemt, moet deze worden ingenomen met water, de morgen van het onderzoek.

Indien u diabetes bent, spreekt u best af met uw arts welke medicatie of insulinedosis u mag gebruiken. Indien u slokdarmproblemen heeft, gelieve dit aan de arts te melden.





Uw gezondheid, onze zorg.

Sint-Andriesziekenhuis vzw
Bruggestraat 84, 8700 Tiel
T 051 42 51 11
info@sintandriestielt.be
www.sintandriestielt.be

10/06/26

