

Elastografie van de lever

Bij patiënten met leverziekten is het vaststellen van eventuele fibrose (verlittekening) tot cirrose essentieel. Fibrose leidt tot functieverlies van de lever en de ontwikkeling van cirrose gaat gepaard met mogelijk levensbedreigende verwickelingen.

De normale opvolging en bloedafnames bij patiënten met chronische leverziekten laten niet toe om patiënten met toenemende fibrose te onderscheiden van de patiënten met een eerder rustige leverziekte. Tot recent was de enige methode om dit te achterhalen het uitvoeren van opeenvolgende leverbiopsies (punctie stukjes lever). Het biopsiëren van de lever is echter een invasief onderzoek dat een dagopname met zich meebrengt. Het heeft als voornaamste nadeel dat men doorheen de wand van het bovenlichaam moet prikken. Dit kan lijden tot pijn en (weliswaar zeer zelden) een doorprikte long (pneumothorax of klaplong). Bovendien vertegenwoordigt een leverbiopsie slechts een 50 000e van de hele lever, waardoor ze niet altijd betrouwbaar is.

Sinds een aantal jaar bestaan er nieuwere technieken waardoor de leverbiopsie in sommige gevallen vermeden kan worden. Men gaat via deze technieken de elasticiteit van het leverweefsel bepalen wat een betrouwbare weergave is van de graad van fibrose (verlittekening) in de lever. Een normale lever is meestal zacht aanvoelend en heeft een goede elasticiteit. Een cirrotische lever is een harde en verlittekende lever met lage elasticiteit wat zal worden weergegeven als een hoge kPa waarde.

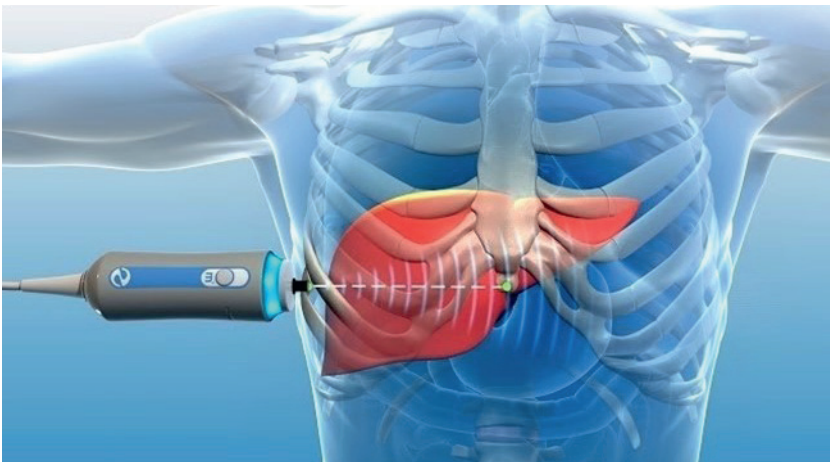

Vragen en info

Heeft u na het lezen van deze folder nog vragen?

Aarzel dan niet om contact op te nemen om uw vragen te stellen?

Mocht u om dringende redenen uw afspraak niet kunnen nakomen, verwittigt u zo spoedig mogelijk het secretariaat.

Secretariaat maag-, darm- en leverziekten

T 051 42 51 60

interne@sintandriestielt.be

1ste verdiep Route 30

Artsen

- Dr. De Coninck Steven
- Dr. Baertsoen Chantal
- Dr. De Decker Evelyne
- Dr. De Zutter Astrid
- Dr. D'hoedt Andrea
- Dr. Verhé Manon

Website dienst maag- darm- en leverziekten www.gastrotielt.be

Website Sint-Andriesziekenhuis www.sintandriestielt.be

Spoedopname

Buiten de kantooruren, in het weekend en op feestdagen kunt u voor dringende problemen langskomen tot de dienst spoedgevallen van het Sint-Andriesziekenhuis, voor vragen spoeddienst T 051 42 50 67

Uw onderzoek gaat door op:

datum:

uur:

Aanmelden aan de kiosk in de inkomhal - gelijkvloers





Uw gezondheid, onze zorg.

Sint-Andriesziekenhuis vzw
Bruggestraat 84, 8700 Tiel
T 051 42 51 11
info@sintandriestielt.be
www.sintandriestielt.be

Inwendige Ziekten

T 051 42 51 60
interne@sintandriestielt.be
www.gastrotielt.be



28/05/26

