

Capsule endoscopie

voorbereiding dunnedarmonderzoek

Informatiebrochure



Doel van het onderzoek

De voornaamste reden voor dit onderzoek is het opsporen van aandoeningen van de dunne darm en de meest voorkomende reden daarbij is een bloeding van het maagdarmkanaal van onbekende oorsprong. Concreet gaat het hier om patiënten die bloedverlies in de stoelgang hebben of bloedarmoede maar waarbij geen oorzaak hiervoor gevonden wordt in de maag of de dikke darm, door middel van een gastroscopie (bij voorkeur zelfs 2 maal uitgevoerd) of coloscopie (zeker 1 maal uitgevoerd), ev. ook CT of MRI van de buik. Ziekten ter hoogte van maag of dikke darm zijn de meest frequente oorzaken van dergelijke bloedingen van het spijsverteringsstelsel en moeten dus steeds eerst opgespoord worden alvorens men overgaat tot een capsule-onderzoek. De capsule kan in de dunne darm bijvoorbeeld kleine bloedvatenkluentjes ('angiomen') ontdekken of zweertjes of (zeldzamer) een gezwel.

Bij mensen met ziekte van Crohn kan men door middel van capsule-endoscopie aantasting van het darmslijmvlies ontdekken die men op geen enkele andere manier kan zien. In specifieke gevallen van ziekte van Crohn kan er dus een reden zijn om een capsule-onderzoek te verrichten.

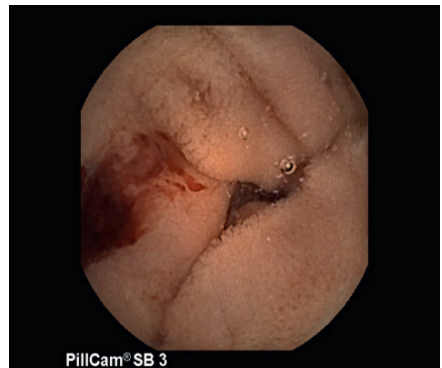

2/ OFWEL laxeermiddel Eziclen

- Nog een laatste maaltijd 's middags rond 12.00 uur
- Inname Eziclen flesje 1 : rond 16.00 uur 's middags
Giet de inhoud van 1 flesje in de bijhorende beker. Voeg water toe tot aan de streep op de beker. Drink de vloeistof binnen een half tot 1 uur helemaal leeg. Drink nadien 2 extra bekervol water of heldere, niet bruisende vloeistoffen (plat water, appel- of druivensap, thee, heldere bouillon, heldere sportdranken)
- Inname Eziclen flesje 2 : rond 18.00 uur 's avonds

Medicatie

Vermeld ook uw medicatie, zeker wanneer het "bloedverdunners" zijn zoals aspirine, Plavix, Ticlid, Brilique, Sintrom, Marevan, Marcoumar, Pradaxa, Xarelto en Eliquis. Deze hoeven niet op voorhand te worden gestopt, maar kunnen wel van belang zijn in de interpretatie van het resultaat van uw onderzoek.

Uw gewone geneesmiddelen kan u doornemen, ook de ochtend van het onderzoek en dit tot 2 uur voor het onderzoek.

De darmspoeling kan wel de werking van sommige medicatie verminderen (bv. de anticonceptiepil). Als u medicatie tegen diabetes neemt, vraagt u best advies aan uw huisarts of aan ons betreffende dosis en tijdstip van inname van medicatie of inspuiting van insuline. Anders loopt u het gevaar te laag te komen van bloedsuikerspiegel (u moet immers nuchter komen voor het onderzoek). Ook bij twijfel over andere geneesmiddelen kan advies worden gevraagd.





Uw gezondheid, onze zorg.

Sint-Andriesziekenhuis vzw
Bruggestraat 84, 8700 Tiel
T 051 42 51 11
info@sintandriestielt.be
www.sintandriestielt.be

Inwendige Ziekten

T 051 42 51 60
interne@sintandriestielt.be
www.gastrotielt.be

