

Geachte heer/mevrouw,

Uw geneesheer heeft u een leverbiopsie voorgesteld. Om ervoor te zorgen dat u voldoende geïnformeerd bent over de aard en het doel van het onderzoek, vragen we u deze tekst te lezen. Die beantwoordt de meeste vragen die patiënten hebben. Als u nog meer vragen heeft, stelt u die dan gerust aan de dokter of de verpleegkundige voor het onderzoek.

Doel van het onderzoek

Bij een leverpunctiebiopsie wordt een dunne naald doorheen de huid tot in de lever gebracht, om er een kleine hoeveelheid leverweefsel af te nemen voor verder onderzoek. Een leverbiopsie is het voorkeursonderzoek om de oorzaak, behandeling en prognose van vele leverziekten te leren kennen. Sommige leverziekten kunnen enkel op die manier met zekerheid worden vastgesteld (gediagnosticeerd). Ook als de diagnose gekend is, kan een leverpunctiebiopsie nodig zijn om de ernst van de leverbeschadiging te kennen (prognose), om de juiste behandeling te kunnen instellen, of om het effect van de uitgevoerde behandeling na te gaan. Het afgenomen weefselstaal wordt microscopisch of in het laboratorium onderzocht.

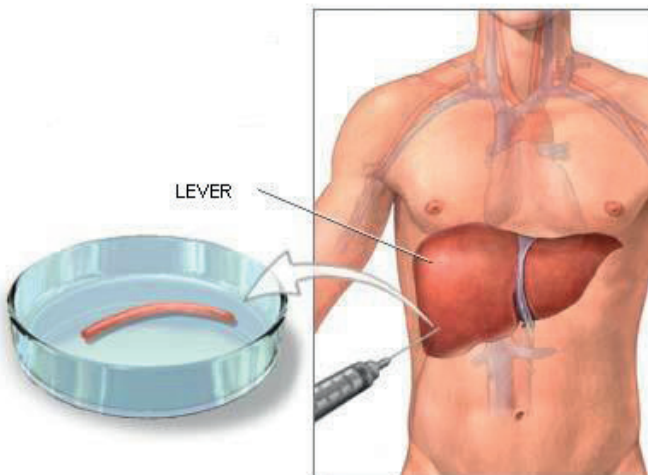

Voorzorgen en risico's

Een leverpunctie is een zeer goed onderzoek met weinig risico op complicaties.

Meestal verloopt een leverpunctiebiopsie zonder andere problemen dan wat pijnlijk gevoel aan de rechterzijde of de rechterschouder (zie hierboven). Zoals bij elk onderzoek, kunnen we echter geen 100% garantie geven op een volledig ongecompliceerd verloop. Elke medische handeling, elk onderzoek, elke interventie op het menselijk lichaam draagt een risico op complicaties. Zelfs wanneer het onderzoek is uitgevoerd in perfecte omstandigheden van competentie en veiligheid, conform aan de huidige medische kennis en regelgeving. Er worden zoveel mogelijk voorzorgen genomen om de ongemakken en risico's minimaal te houden.

In minder dan 1 op 1000 gevallen kan er een bloeding optreden, meestal zonder grote gevolgen. Zeldzaam kan een bloeding ontstaan in de buik die niet stopt en blijvende pijn en ongemakken veroorzaakt in de bovenbuik en/of rechterschouder, een chirurgisch ingreep is dan eventueel nodig. Soms kan er naast bloed ook wat gal lekken vanuit de lever via het traject van de naald naar de buikholte. Dit alles kan vrijwel altijd opgelost worden zonder noodzaak van een operatie. Zeer zeldzaam zijn een perforatie (gaatje) of andere complicaties (zoals een reactie op de lokale verdoving). Deze zeldzame complicaties treden meestal op in de eerste 4 tot 6 uren na het onderzoek. Dit is de reden waarom u na de biopsie nog enige tijd wordt opgenomen en geobserveerd.

Er is voorlopig geen alternatief onderzoek dat rechtstreekse informatie geeft over het microscopische uitzicht van de lever.

Indien u thuis de eerste uren of dagen na het onderzoek, hevige tot ongewone buikpijn voelt of er koorts zou ontstaan, dient u uw huisarts te contacteren of de behandelende maag-darmspecialist via secretariaat 051 42 51 60 of dient u zich buiten de werkuren op spoedopname aan te melden.



Vragen en info

Heeft u na het lezen van deze folder nog vragen?

Aarzel dan niet om contact op te nemen om uw vragen te stellen?

Mocht u om dringende redenen uw afspraak niet kunnen nakomen, verwittigt u zo spoedig mogelijk het secretariaat.

Secretariaat maag-, darm- en leverziekten

T 051 42 51 60

interne@sintandriestielt.be

1ste verdiep Route 30

Artsen

- Dr. De Coninck Steven
- Dr. Baertsoen Chantal
- Dr. De Decker Evelyne
- Dr. De Zutter Astrid
- Dr. D'hoedt Andrea
- Dr. Verhé Manon

Website dienst maag- darm- en leverziekten www.gastrotielt.be

Website Sint-Andriesziekenhuis www.sintandriestielt.be

Dagziekenhuis inwendige geneeskunde

T 051 42 54 90

Geriatrisch dagziekenhuis

T 051 42 51 76

Spoedopname

Buiten de kantooruren, in het weekend en op feestdagen kunt u voor dringende problemen langskomen tot de dienst spoedgevallen van het Sint-Andriesziekenhuis, voor vragen spoeddienst T 051 42 50 67

Uw dagopname gaat door op:

datum:

uur:

Aanmelden aan de kiosk in de inkomhal - gelijkvloers





Uw gezondheid, onze zorg.

Sint-Andriesziekenhuis vzw
Bruggestraat 84, 8700 Tiel
T 051 42 51 11
info@sintandriestielt.be
www.sintandriestielt.be

Inwendige Ziekten

T 051 42 51 60
interne@sintandriestielt.be
www.gastrotielt.be



02/06/26

