

# Stoma Chirurgie

Dr Peter Lissens en Dr Paul Pattyn

Tielt Donderdag 10 oktober 2019

# Peter en Greet September 2019



# Een ileo of colostoma

- Een belangrijk **instrument** in de behandeling van **colo-rectale ziektes** sinds decennia.
- De rol , de specifieke chirurgie en de stoma zorg zijn veranderd inde tijd .
- Er is een belangrijke impact op de levenskwaliteit :
  - Perfecte chirurgische **techniek**.
  - Duidelijke **preop info : gespecialiseerde stomaverpleegkundige** .
  - Een preoperatieve goede **stomaplaats** bepaling .
  - Een goeie begeleiding en stomazorg in de eerste tijd **postop** .
  - Dieet , vocht inname en medicatie bij een ileostoma.

# Stoma

- Tijdelijk of permanent.
- Loop ( double barrel ) of eindstandig .
- Op de dunne of dikke darm .

# Ileostoma



# Colo stoma





eindstandig



dubbelloops

# Indicaties voor een permanent stoma

- APRA : abdomino perineale rectum amputatie voor rectumca.
- Anale kankers
- Ernstige inflammatoire ziekte van het ano rectum.
- Onbehandelbare stoelgangs incontinentie .



# Indicaties voor een **tijdelijk** stoma

- Urgentie bij een **onstabiele** patiënt :
  - obstructie
  - acute diverticulitis
  - ulceratieve colitis.
- **Beschermend** boven een anastomose.
- Gecompliceerde ano-rectale **fistels** / Fournier.
- **Trauma** colo-rectaal of perineaal .
- **Aangeboren** afwijkingen : vb anale atresie .

# Techniek

- Eindstandig : duim / loopstoma : twee vingers
- Cilinder huid en subcutis.
- Door de rectusspier , niet ernaast ( hernia ! ) en splits hem .
- Breng de darm en het meso naar buiten zonder tractie.
- Ileostoma bij voorkeur een torentje , colostoma vlak .
- Fixeren met resorbeerbare hechtingen en verwijderen na 10 d.
- Maak een loszittend brugje voor een loop stoma.

Door de **rectusspier** , niet erlangs !



# Stoma complicaties

- Vroegtijdig ; **Stoma necrose** - de rand : reversibel
  - totaal : retractie
- Laattijdig ; - **Huid** necrose of infectie.
  - **Stenose** : dilatatie of heraanleggen .
  - Para stomale **hernia**
  - **Prolaps**
  - Ileostoma **Vloed** > 1.5 lit/ 24 uur : dehydratatie.

# Stoma prolaps met huid necrose



# Stoma necrose



# Stoma stenose met huid infectie



# Para stomale hernia

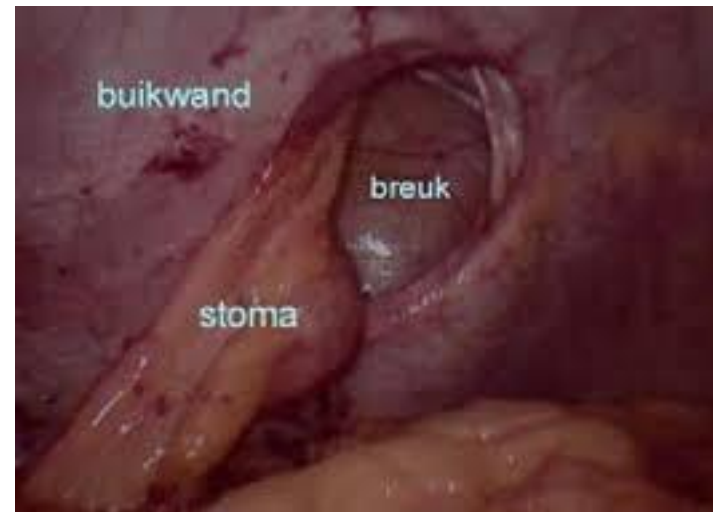



INFO : Dienst heelkunde : 051/42 50 60

