

Dr. GEERT TITS  
Dr. VALÉRIE VAN DAMME

## Dienst Inwendige Geneeskunde- Longziekten - Allergie

### Informatieblad Longpunctie

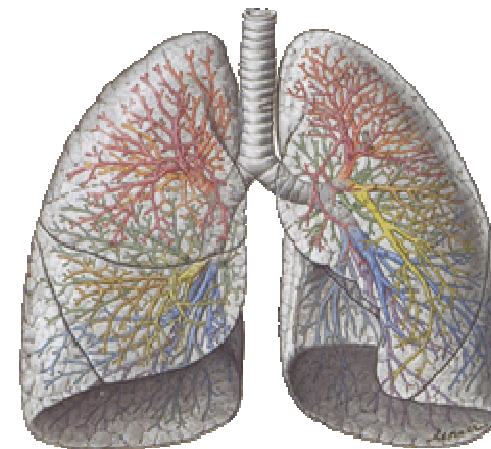

Geachte patiënt,

Een longpunctie wordt verricht om een stukje longweefsel te verkrijgen voor nader onderzoek.

#### Vorbereiding:

U bent best **nuchter**. Alle bloedverdunnende middelen dienen op tijd gestopt te worden (in overleg met uw arts).

#### Het onderzoek

Het onderzoek gebeurt op de dienst Radiologie (echografie of scanner).

Door middel van de injectie met een dunne naald wordt de huid en het longvlies plaatselijk verdoofd (enkel de huid en het buitenste longvlies zijn pijngevoelig. De long zelf **is niet pijngevoelig** !)

Daarna brengt de arts, onder röntgen-doorlichting of echo-controle, een naald in op de plaats waar de afwijking te zien is. Afhankelijk van de plaats waar de punctie in de long gedaan moet worden, gebeurt het onderzoek in zittende of liggende houding.

Via deze punctie verkrijgt men een of meerdere stukjes longweefsel.

Hierna wordt de naald verwijderd.

Er komt een pleister op de punctieplaats.

Hierna verzoeken wij u plat op het bed te gaan liggen en gaat u terug naar de afdeling.

Het onderzoek duurt 30 minuten tot 1 uur.

#### Nazorg

Op de afdeling zult u vier uur, platliggend, bedrust moeten houden. U mag wel eten of drinken.

Uw bloeddruk en pols worden regelmatig gecontroleerd.

Mocht u na het onderzoek bloed ophoesten of benauwd worden, dan dient u ons te waarschuwen.

Soms kan er een kleine luchtlekkage via het gaatje in de long optreden, waardoor er een pneumothorax (= klaplong) kan ontstaan. In het geval dat deze complicatie optreedt zijn extra controles noodzakelijk en soms wordt er een dunne drain (= slang) onder plaatselijke verdoving tussen de longbladen ingebracht om de long tot ontplooiing te zuigen. Om deze reden wordt altijd na enkele uren een controle-longfoto gemaakt. Pas na deze foto kunnen wij u zeggen of u weer uit bed kunt. Het onderzoek wordt over het algemeen als weinig belastend ervaren.

Soms kan u wat bloed ophoesten. Dit is meestal weinig. In zeldzame gevallen kan de hoeveelheid bloed meer zijn en kan er door de arts medicatie gestart worden.